

4. GRADEVINSKA PODRUČJA NASELJA
4.4. METKOVIĆ

APE

- GRANICE**
- Granica Grada Metkovića
 - Granica naselja
- POVRŠINE ZA RAZVOJ I UREĐENJE**
- izgrađeni dio neizgrađeni dio
- Građevinsko područje naselja
 - Građevinsko područje naselja - neizgrađeni, neuređeni dio
 - Izvojeni dio građevinskog područja naselja
 - Izvojeno građevinsko područje izvan naselja
- Javna i društvena namjena
- Gospodarska namjena - poslovna
 - Gospodarska namjena - proizvodna
 - Površine infrastrukturnih sustava
 - Športsko-rekreacijska namjena (R1)
 - Groblje

- PROSTORI OGRANIČENJA U KORIŠTENJU**
- Inundacijski pojas
 - Infrastrukturni koridor
 - Obuhvat obvezne izrade Urbanističkog plana uređenja

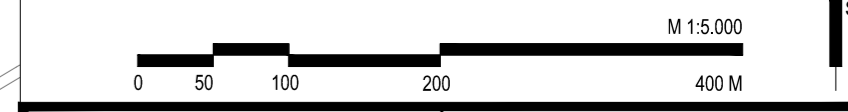

| | |
|--|---|
| Zupanija: DUBROVAČKO-NERETVANSKA | Grad: METKOVIĆ |
| Naziv prostornog plana: II. IZMJENE I DOPUNE PROSTORNOG PLANA UREĐENJA GRADA METKOVIĆA PRIJEDLOG PLANA ZA JAVNU RASPRAVU | |
| Naziv kartografskog prikaza: GRADEVINSKA PODRUČJA NASELJA METKOVIĆ | |
| Broj kartografskog prikaza: 4.4. | Mjerilo kartografskog prikaza: 1 : 5 000 |
| Odluka o izradi plana: Neretvanski glasnik br. 7/18 Javna rasprava (datum objave): 28. kolovoza 2019. | |
| Odluka predstavničkog tijela o donošenju plana: Neretvanski glasnik br. xx/xx Javni uvid održan: 5. rujna - 5. listopada 2019. | |
| Pečat tijela odgovornog za provođenje javne rasprave: M.P. | Odgovorna osoba za provođenje javne rasprave: DALIBOR MILAN, dipl.inj., Gradonačelnik |
| Suglasnost na plan: xxx | |
| Pravna osoba koja je izradila plan: APE d.o.o. za arhitekturu, planiranje i ostale poslovne djelatnosti Ozaljska 61, 10000 Zagreb, tel/fax: 01/309-7572 | |
| Pečat pravne osobe koja je izradila plan: | Odgovorna osoba: SANDRA JAKOPEC, dipl.ing.arch. |
| Odgovorni voditelj izrade nacrtu prijedloga plana: MIRELA ČORDAŠ, dipl.ing.arch. | |
| Svrhu i m u izradi plana: NIKŠA BOŽIĆ, dipl.ing.arch. MARIJANA ZLODRE, mag.ing.arch. SANDRA JAKOPEC, dipl.ing.arch. VLATKA ŽUNEČ, mag.ing.arch. | |
| Predsjednik predstavničkog tijela: HRVUJE BEBIĆ, mag.oec., Predsjednik Gradskog vijeća | |
| Pečat predstavničkog tijela: M.P. | Pečat nadležnog tijela: M.P. |
| Istovjetnost ovog prostornog plana s izvornikom ovjerava: | |

OZNAKE IZMJENA*

- Postojeća ("stara") građevinska područja naselja
- Proširenje građevinskog područja
- Ukidanje građevinskog područja
- Oznake izmjena (izmjene izgrađeno/neizgrađeno te uređeno/neuređeno unutar postojećih građevinskih područja nisu posebno označavane)

* Prikazuje se samo u prijedlogu plana zbog mogućnosti usporedbe

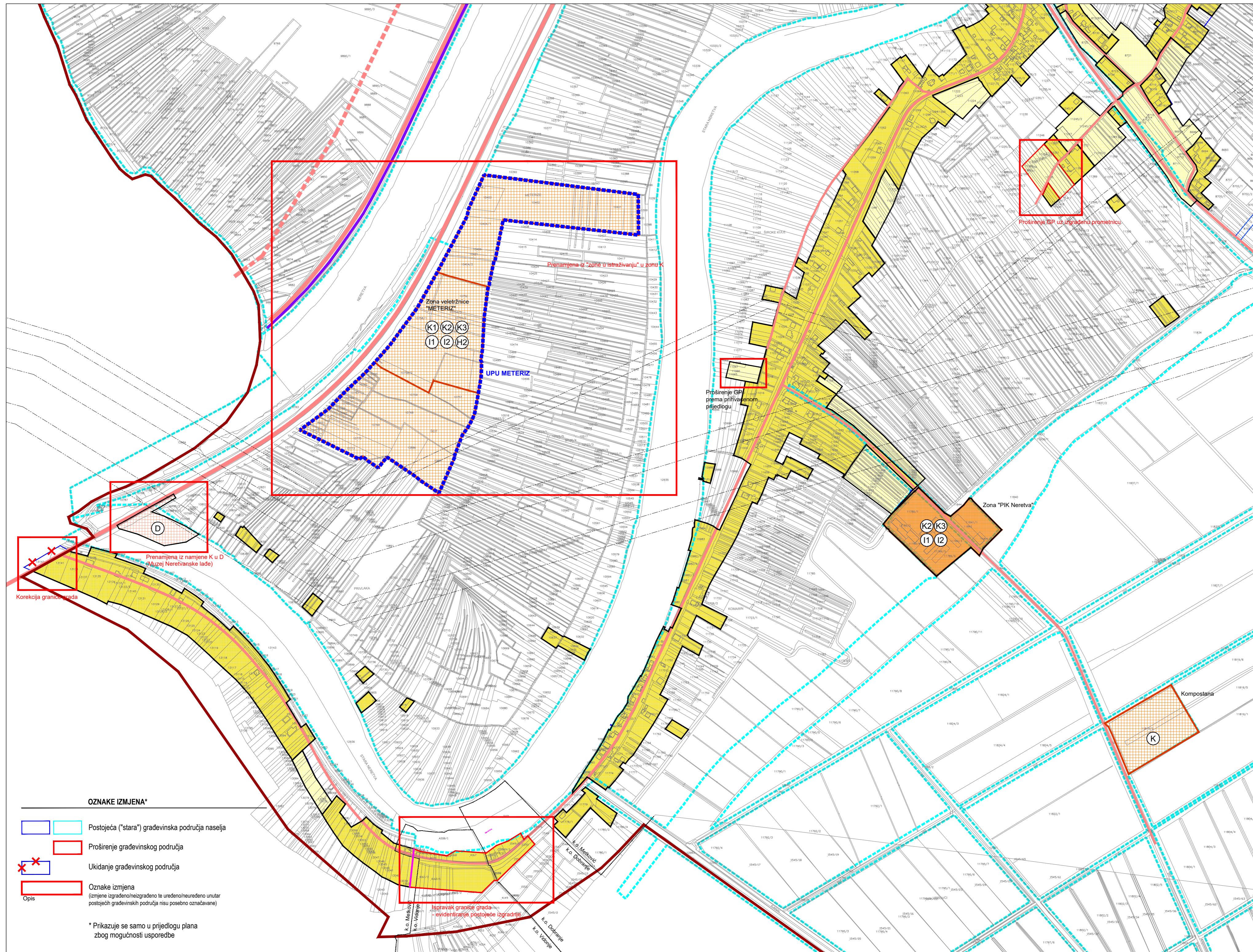

II. IZMJENE I DOPUNE PROSTORNOG PLANA UREĐENJA GRADA METKOVIĆA